



รายการประกอบแบบ

รายละเอียดประกอบแบบ

1. ผู้รับจ้างต้องตรวจสอบสถานที่ก่อสร้างก่อนลงมือทำงาน
2. ก่อนทำการลงวัสดุผู้รับจ้างต้องแจ้งผู้ควบคุมงานรับทราบ
3. ผู้รับจ้างต้องทำการตรวจสอบและรายการต่างๆให้เป็นถูกต้อง พร้อมทั้งวางแผนการปฏิบัติงานให้เหมาะสมถูกต้องตามขั้นตอนและตามมาตรฐานงานก่อสร้างที่ตีของงานก่อสร้างและรายการ โดยผู้รับจ้างจะต้องส่งแผนการปฏิบัติงานให้ผู้ว่าจ้างพิจารณาให้ความเห็นชอบก่อนดำเนินงาน
4. ผู้รับจ้างจะต้องทำการก่อสร้างด้วยความระมัดระวังโดยไม่ให้เกิดความเสียหายต่อทรัพย์สินทางราชการและเอกชน
5. ค่าระดับของหลักหมุดหลักฐานตามแบบที่กำหนด(BM) เป็นค่าระดับสมมติที่ใช้เฉพาะในงานก่อสร้างเท่านั้น
6. รถขนส่งวัสดุรวมทั้งเครื่องกลและเครื่องจักรที่ใช้ในการก่อสร้างต้องปฏิบัติตามกฎหมาย
7. ผู้ควบคุมงาน หมายถึงผู้ควบคุมงาน ผู้แทน อบต. หรือบริษัทตามคำสั่ง อบต.
8. มาตรฐานงานก่อสร้างให้ใช้รายการมาตรฐานงานทาง สำหรับ อบท. (ทอ) ฉบับปัจจุบัน
9. ที่จุดเริ่มต้นและสิ้นสุดโครงการ รวมทั้งทางแยก ให้ปรับระดับของถนนให้กลมกลืนกับถนนเดิมโดยไม่ทำให้เกิดอุปสรรคต่อการจราจร และไม่เป็นอันตรายต่อชีวิตและทรัพย์สิน
10. สาธารณณูโลก และสาธารณูปโภคต่างๆ เช่น ไฟฟ้า, โทรศัพท์, ประปา, ท่อระบายน้ำ เป็นต้น ที่อยู่บริเวณที่ก่อสร้างและเป็นที่อุปสรรคต่อการก่อสร้าง ผู้รับจ้างต้องดำเนินการติดต่อหน่วยงานที่เกี่ยวข้องเพื่อย้ายสิ่งต่างๆ เหล่านี้ไปให้พ้น ค่าใช้จ่ายต่างๆ ให้เป็นของผู้รับจ้าง
11. รายการใดที่ไม่ได้กำหนดไว้ในแบบหรือกำหนดไว้แน่ชัดเจนหรือแสดงไว้ชัดแจ้งกัน หรือมีปัญหาในการก่อสร้าง หรือไม่ปฏิบัติตามวิชาช่างที่ดี ให้รายงานและดำเนินการตามดุลพินิจของคณะกรรมการตรวจสอบการจ้าง
12. ผู้รับจ้างจะต้องมีมาตรการในการป้องกันอุบัติเหตุต่างๆ อันเกิดขึ้นจากการทำงานก่อสร้าง ไม่ว่าจะเป็นอันตรายนั้นๆ จะมีสาเหตุสภาพแวดล้อมแห่งงานที่กระทำหรือมีสาเหตุจากการจัดการงานก่อสร้างที่ไม่เหมาะสม ทั้งนี้เพื่อความปลอดภัยของชีวิตและทรัพย์สินทั้งหมดที่เกี่ยวข้องมาตรการเกี่ยวกับความปลอดภัยป้องกันอุบัติเหตุนี้ ผู้รับจ้างจะต้องปฏิบัติตามความปลอดภัยในการก่อสร้างที่กฎหมายกำหนด
13. ผู้รับจ้างจะต้องติดป้ายเตือน เครื่องหมายจราจรหรือสัญญาณไฟ ในระหว่างก่อสร้างตามมาตรฐานกรมทางหลวงชนบท
14. ในกรณีที่เกิดเหตุขึ้นเนื่องจากความประมาทเลินเล่อของผู้รับจ้าง ผู้รับจ้างจะต้องยินยอมให้หักเงินค่าก่อสร้างไปตามส่วนสำหรับอุบัติเหตุอันเกิดจากงานก่อสร้างทุกชนิด และคดีอาญา ผู้รับจ้างต้องเป็นผู้รับผิดชอบทั้งสิ้น
15. เมื่อทำการก่อสร้างเรียบร้อยแล้ว ผู้รับจ้างต้องตรวจสอบความเรียบร้อยก่อนแจ้งผู้ควบคุมงาน หรือคณะกรรมการตรวจสอบการจ้างทราบ

-หมายเหตุ

หากมีอุบัติเหตุเกิดขึ้น เนื่องจากความประมาทเลินเล่อของผู้รับจ้าง เพราะไม่ปฏิบัติตามรายการประกอบแบบก่อสร้าง ผู้รับจ้างจะต้องรับผิดชอบค่าใช้จ่ายเสียหายในชีวิตและทรัพย์สินของผู้ประสบอุบัติเหตุ ทุกกรณี โดยไม่จำกัดความรับผิดชอบ แต่ไม่เกินตามกฎหมายกำหนดไว้

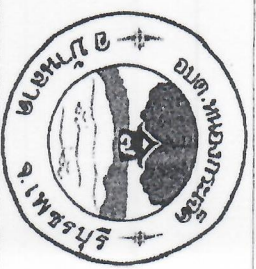

องค์การบริหารส่วนตำบล  
หนองกระเจ็ด

โครงการ  
วางท่อระบายน้ำ คบกรศสริมพงษ์ พงษ์ศิริ

สถานที่ก่อสร้าง  
หมู่ที่ ๑ ม.หนองกระเจ็ด อ.บ้านดง จ.นครราชสีมา

ผู้เขียน  
(นายศิริชัย ไชยกุล)  
ผู้ช่วยนายช่างโยธา

วิศวกร

ตรวจแบบ  
(นายพลาพร มั่งงาน)  
ผู้อำนวยการก่อสร้าง

ผู้ควบคุม  
(นายพลาพร มั่งงาน)  
ผู้อำนวยการก่อสร้าง

อนุมัติ  
(นายพรศักดิ์ เกตุสิงห์)  
ปลัด อบต. หนองกระเจ็ด

อนุมัติ  
(นายพรศักดิ์ เกตุสิงห์)  
นายก อบต. หนองกระเจ็ด

แสดงแบบ  
- รายการประกอบแบบ

แบบเลขที่ 5/ 2568

รับ / เดือน / ปี  
27 กรกฎาคม 2567

แผ่นที่ 1 จำนวน 6



องค์การบริหารส่วนตำบล  
หนองกระเจ็ด

โครงการ

วางท่อระบายน้ำ คสลบกริดเสริมเหล็ก หมู่ที่ ๖

สถานที่ก่อสร้าง

หมู่ที่ ๖ หมู่ ๖ ต.หนองกระเจ็ด อ.บ้านลาด จ.เพชรบุรี

ผู้เขียน

(นายศิริชัย ไชยดี)

ผู้ช่วยนายช่างโยธา

วิศวกร

ตราจแนบ

(นายสหภาพ ฆางกร)

ผู้อำนวยการกองช่าง

เพ็ญชอบ

(นายบรรเทิง เกตุรุ่งรงค์)

ปลัด อบต. หนองกระเจ็ด

อนุมัติ

(นายจรัส เมืองถาวร)

นายก อบต. หนองกระเจ็ด

แสดงแบบ

-แบบที่โดยสังเขป

แบบเลขที่ 5/ 2568

รับ / เดือน / ปี

27 กรกฎาคม 2567

หนังสือ

จำนวน

๑

๕

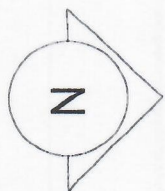

สถานที่ตั้งโครงการวางท่อระบายน้ำ คสลบกริดเสริมเหล็ก  
หมู่ที่ ๖ บริเวณ บำบัดน้ำเสียชุมชน หมู่ที่ ๖  
ต.บ้านลาด อ.บ้านลาด จ.เพชรบุรี

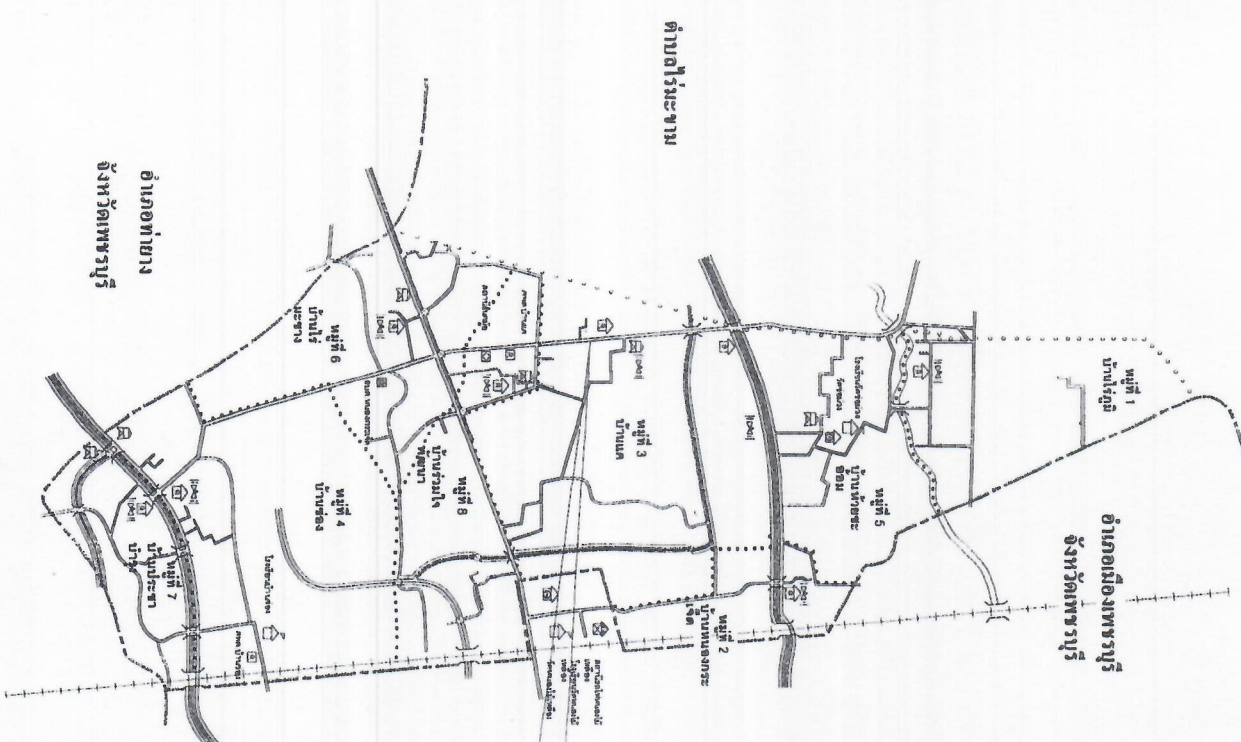

ตำบลบ้านลาด

อำเภอท่ายาง  
จังหวัดเพชรบุรี

แผนที่โดยสังเขป



**องค์การบริหารส่วนตำบล  
หนองกระเจ็ด**

**โครงการ**

วางผังระบายน้ำ คอนกรีตเสริมเหล็ก หมู่ 7/3

**สถานที่ก่อสร้าง**

หมู่ 7/3 อ. หนองกระเจ็ด อ. บ้านลาด จ. เพชรบุรี

**ผู้เขียน**

(นายสุวิทย์ ใจกล้า)  
ผู้อำนวยการกองช่างโยธา

**วิศวกร**

**ตรวจแบบ**

(นายพลาพล มานาน)  
ผู้อำนวยการกองช่างโยธา

**เห็นชอบ**

(นายบรรเทิง เกตุสิงห์)  
ปลัด อบต. หนองกระเจ็ด

**อนุมัติ**

(นายสุวิทย์ ใจกล้า)  
นายก อบต. หนองกระเจ็ด

**แสดงแบบ**

-แบบที่แสดง จุดวางท่อ คอนกรีตเสริมเหล็ก

แบบเลขที่ 5/ 2568

รับ / เสนอ / ฅ

27 กรกฎาคม 2567

แผ่นที่

จำนวน

3

6

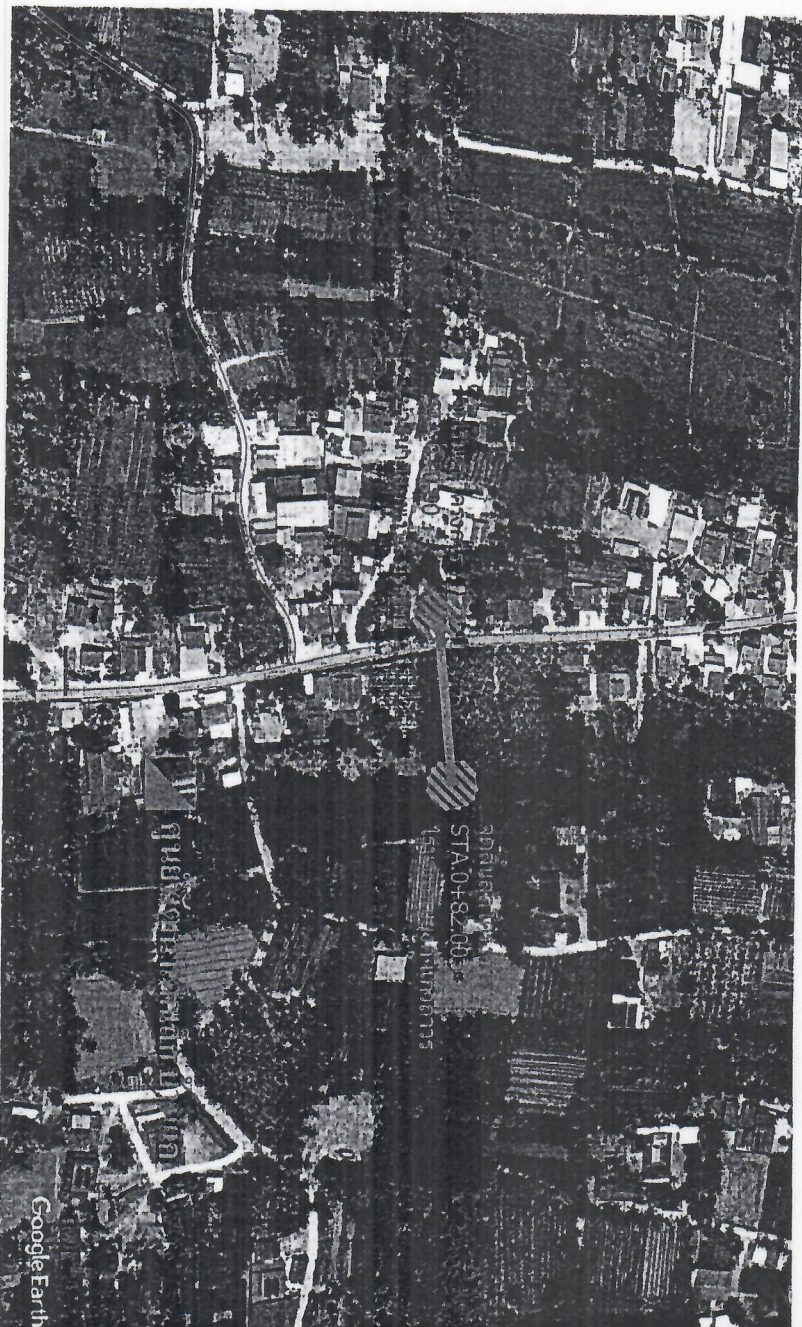

โครงการ วางท่อระบายน้ำคอนกรีตเสริมเหล็ก หมู่ที่ ๗ บริเวณบ้านนายสมพงษ์ มีทรัพย์ ถึงไร่ นายบุญยงค์ แก้วถาวร โดยวางท่อคอนกรีตเสริมเหล็ก ขนาด ๐.๕๐ เมตร ระยะทาง ๘๒ เมตร รายละเอียดตามแบบรายการที่ ๐๖๓. หนองกระเจ็ดกำแพงเพชร



องค์การบริหารส่วนตำบล  
หนองกระเจ็ด

โครงการ

วางท่อระบายน้ำคอนกรีตหยาบเสริมเหล็ก หมู่ที่ ๖

สถานที่ก่อสร้าง

หมู่ที่ ๖ ต.หนองกระเจ็ด อ.บ้านลาด จ.เพชรบุรี

ผู้เขียน

(นายสุรวิทย์ ไชยสา)  
ผู้ช่วยนายช่างโยธา

วิศวกร

ตรวจแบบ

(นายพลาพล ม่วงงาม)  
ผู้อำนวยการกองช่าง

เห็นชอบ

(นายบรรจง เกตุรุ่งคง)  
ปลัด อบต.หนองกระเจ็ด

อนุมัติ

(นายจรัส เมืองการ)  
นายก อบต.หนองกระเจ็ด

แสดงแบบ

รูปถ่าย ท่อระบายน้ำ คสล. ขนาด 0.40 เมตร  
รูปตัด ท่อระบายน้ำ คสล. ขนาด 0.40 เมตร

แบบเลขที่ 5/2568

วัน / เดือน / ปี

27 กรกฎาคม 2567

แผ่นที่ จำนวน

4 6

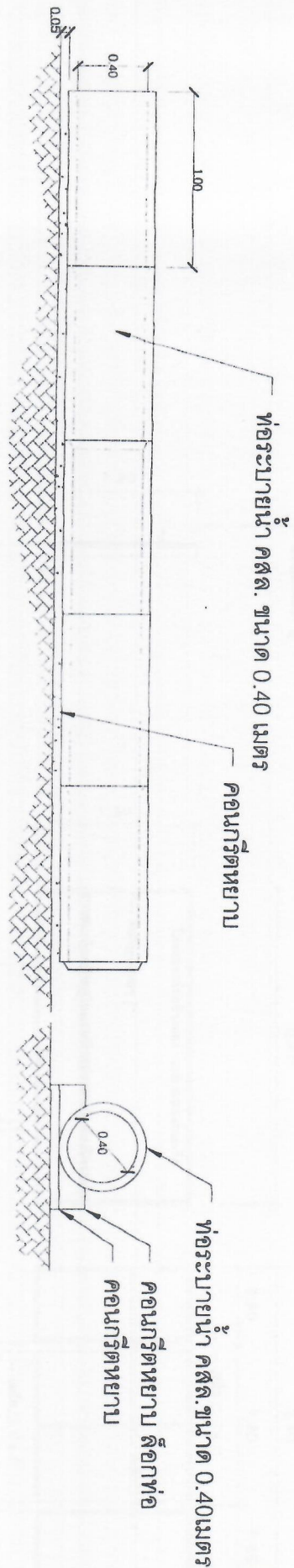

รูปถ่าย ท่อระบายน้ำ คสล. ขนาด 0.40 เมตร

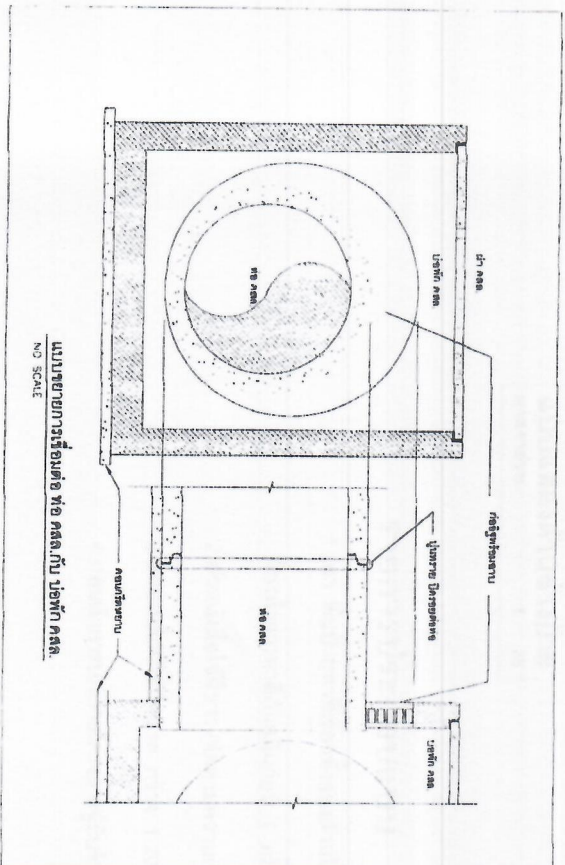

รูปตัด ท่อระบายน้ำ คสล. ขนาด 0.40 เมตร

